HAVLICEK

Ihr JOVENTA Partner. www.joventa.at

Preisliste

Antriebe & Armaturen

2027



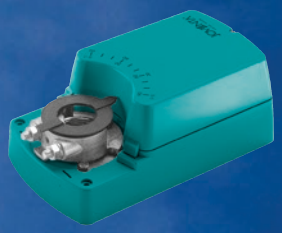



















Gültig ab 1.1.2027

Type	Bezeichnung					VK
4 Nm Silence Stellantrieb (für Klappen von 0,8 m² – ca. 1 m²)						
DAN1N	4 Nm	24 VAC/DC	2-/3-Punkt	35 sec.		156,00
DAN1.SN	4 Nm	24 VAC/DC	2-/3-Punkt	35 sec.	2 HS	191,00
DMN1.2N	4 Nm	24 VAC/DC	stetig 0(2) … 10V	35 sec.		220,00
DAN2N	4 Nm	230 VAC	2-/3-Punkt	35 sec.		164,00
DAN2.SN	4 Nm	230 VAC	2-/3-Punkt	35 sec.	2 HS	198,00
8 Nm Standard Stellantrieb (für Klappen bis zu 2 m²)						
DAS1	8 Nm	24 VAC/DC	2-/3-Punkt	30 sec.		197,00
DAS1.S	8 Nm	24 VAC/DC	2-/3-Punkt	30 sec.	2 HS	249,00
DMS1.1	8 Nm	24 VAC/DC	stetig, 0(2)...10V, 0(4)...20mA	30 sec.		278,00
DMS1.1S	8 Nm	24 VAC/DC	stetig, 0(2)...10V, 0(4)...20mA	30 sec.	2 HS	329,00
DAS2	8 Nm	230 VAC	2-/3-Punkt	30 sec.		197,00
DAS2.S	8 Nm	230 VAC	2-/3-Punkt	30 sec.	2 HS	254,00
DMS2.2	8 Nm	230 VAC	stetig, 0...10V	30 sec.		316,00
DMS2.2S	8 Nm	230 VAC	stetig, 0...10V	30 sec.	2 HS	372,00
16 Nm Standard Stellantrieb (für Klappen bis zu 4 m²)						
DA1	16 Nm	24 VAC/DC	2-/3-Punkt	80 sec.		227,00
DA1.S	16 Nm	24 VAC/DC	2-/3-Punkt	80 sec.	2 HS	285,00
DM1.1	16 Nm	24 VAC/DC	stetig, 0(2)...10V, 0(4)...20mA	80 sec.		302,00
DM1.1S	16 Nm	24 VAC/DC	stetig, 0(2)...10V, 0(4)...20mA	80 sec.	2 HS	403,00
DA2	16 Nm	230 VAC	2-/3-Punkt	80 sec.		232,00
DA2.S	16 Nm	230 VAC	2-/3-Punkt	80 sec.	2 HS	284,00
DM2.2	16 Nm	230 VAC	stetig, 0...10V	80 sec.		383,00
DM2.2S	16 Nm	230 VAC	stetig, 0...10V	80 sec.	2 HS	433,00
24 Nm Standard Stellantrieb (für Klappen bis zu 6 m²)						
DAL1	24 Nm	24 VAC/DC	2-/3-Punkt	125 sec.		340,00
DAL1.S	24 Nm	24 VAC/DC	2-/3-Punkt	125 sec.	2 HS	397,00
DML1.1	24 Nm	24 VAC/DC	stetig, 0(2)...10V, 0(4)...20mA	125 sec.		456,00
DML1.1S	24 Nm	24 VAC/DC	stetig, 0(2)...10V, 0(4)...20mA	125 sec.	2 HS	506,00
DAL2	24 Nm	230 VAC	2-/3-Punkt	125 sec.		357,00
DAL2.S	24 Nm	230 VAC	2-/3-Punkt	125 sec.	2 HS	407,00
DML2.2	24 Nm	230 VAC	stetig, 0...10V	125 sec.		494,00
DML2.2S	24 Nm	230 VAC	stetig, 0...10V	125 sec.	2 HS	540,00
32 Nm Standard Stellantrieb (für Klappen bis zu 8 m²)						
DAG1	32 Nm	24 VAC/DC	2-/3-Punkt	140 sec.		365,00
DAG1.S	32 Nm	24 VAC/DC	2-/3-Punkt	140 sec.	2 HS	414,00
DMG1.1	32 Nm	24 VAC/DC	stetig, 0(2)...10V, 0(4)...20mA	140 sec.		480,00
DMG1.1S	32 Nm	24 VAC/DC	stetig, 0(2)...10V, 0(4)...20mA	140 sec.	2 HS	541,00
DAG2	32 Nm	230 VAC	2-/3-Punkt	140 sec.		372,00
DAG2.S	32 Nm	230 VAC	2-/3-Punkt	140 sec.	2 HS	424,00
8 Nm Schnellläufer - Standard Stellantrieb (für Klappen bis zu 2 m²)						
SA1.12	8 Nm	24 VAC/DC	2-/3-Punkt	8 sec.		258,00
SA1.12S	8 Nm	24 VAC/DC	2-/3-Punkt	8 sec.	2 HS	292,00
SM1.12	8 Nm	24 VAC/DC	stetig, 0(2)...10V, 0(4)...20mA	8 sec.		376,00
SM1.12S	8 Nm	24 VAC/DC	stetig, 0(2)...10V, 0(4)...20mA	8 sec.	2 HS	412,00
SA2.12	8 Nm	230 VAC	2-/3-Punkt	8 sec.		263,00
SA2.12S	8 Nm	230 VAC	2-/3-Punkt	8 sec.	2 HS	298,00
16 Nm Schnellläufer - Standard Stellantrieb (für Klappen bis zu 4 m²)						
SA1.10	16 Nm	24 VAC/DC	2-/3-Punkt	16 sec.		258,00
SA1.10S	16 Nm	24 VAC/DC	2-/3-Punkt	16 sec.	2 HS	292,00
SM1.10	16 Nm	24 VAC/DC	stetig, 0(2)...10V, 0(4)...20mA	16 sec.		376,00
SM1.10S	16 Nm	24 VAC/DC	stetig, 0(2)...10V, 0(4)...20mA	16 sec.	2 HS	412,00
SA2.10	16 Nm	230 VAC	2-/3-Punkt	16 sec.		263,00
SA2.10S	16 Nm	230 VAC	2-/3-Punkt	16 sec.	2 HS	298,00

Technische Änderungen vorbehalten.
* nicht rabattfähig

Type	Bezeichnung					VK
3 Nm Federrücklaufantrieb (für Klappen bis ca. 0,6 m²)						
DAF1.03	3 Nm	24 VAC/DC	2-Punkt	Motor 60 sec./Feder 16 sec.		282,00
DAF1.03S	3 Nm	24 VAC/DC	2-Punkt	Motor 60 sec./Feder 16 sec.	1 HS	311,00
DMF1.03	3 Nm	24 VAC/DC	stetig, 0(2)...10VDC	Motor 150 sec./Feder 16 sec.		342,00
DMF1.03S	3 Nm	24 VAC/DC	stetig, 0(2)...10VDC	Motor 150 sec./Feder 16 sec.	1 HS	395,00
DMF1.03Z	3 Nm	24 VAC/DC	stetig, Schnellläufer	Motor 90 sec./Feder 16 sec.		353,00
DMF1.03SZ	3 Nm	24 VAC/DC	stetig, Schnellläufer mit Zw.-stellung	Motor 90 sec./Feder 16 sec.	1 HS	410,00
DAF2.03	3 Nm	230 VAC	2-Punkt	Motor 60 sec./Feder 16 sec.		294,00
DAF2.03S	3 Nm	230 VAC	2-Punkt	Motor 60 sec./Feder 16 sec.	1 HS	371,00
DAF2.03Z	3 Nm	230 VAC	2-Punkt Schnellläufer	Motor 27 sec./Feder 16 sec.		287,00
DAF2.03SZ	3 Nm	230 VAC	2-Punkt Schnellläufer	Motor 27 sec./Feder 16 sec.	1 HS	351,00
8 Nm Federrücklaufantrieb (für Klappen bis zu 2 m²)						
DAF1.08N	8 Nm	24 VAC/DC	2-Punkt	Motor ca. 60 sec./Feder 21 sec.		331,00
DAF1.08SN	8 Nm	24 VAC/DC	2-Punkt	Motor ca. 60 sec./Feder 21 sec.	2 HS	397,00
DMF1.08N	8 Nm	24 VAC/DC	stetig, 0(2)...10VDC	Motor ca. 150 sec./Feder 21 sec.		395,00
DMF1.08SN	8 Nm	24 VAC/DC	stetig, 0(2)...10VDC	Motor ca. 150 sec./Feder 21 sec.	2 HS	491,00
DAF2.08N	8 Nm	230 VAC	2-Punkt	Motor ca. 60 sec./Feder 21 sec.		332,00
DAF2.08SN	8 Nm	230 VAC	2-Punkt	Motor ca. 60 sec./Feder 21 sec.	2 HS	408,00
16 Nm Federrücklaufantrieb (für Klappen bis zu 4 m²)						
DA1.F	16 Nm	24 VAC/DC	2-Punkt	Motor ca. 90...120 sec./Feder 10 sec.		459,00
DA1.FS	16 Nm	24 VAC/DC	2-Punkt	Motor ca. 90...120 sec./Feder 10 sec.	2 HS	473,00
DM1.1F	16 Nm	24 VAC/DC	stetig, 0...10VDC, 0...20mA	Motor ca. 90...120 sec./Feder 10 sec.		575,00
DM1.1FS	16 Nm	24 VAC/DC	stetig, 0...10VDC, 0...20mA	Motor ca. 90...120 sec./Feder 10 sec.	2 HS	600,00
DA2.F	16 Nm	230 VAC	2-Punkt	Motor ca. 90...120 sec./Feder 10 sec.		469,00
DA2.FS	16 Nm	230 VAC	2-Punkt	Motor ca. 90...120 sec./Feder 10 sec.	2 HS	490,00
20 Nm Federrücklaufantrieb (für Klappen bis 5 m²)						
DAF1.20	20 Nm	24 VAC/DC	2-Punkt	Motor ca. 24...57 sec./Feder 11...15 sec.		462,00
DAF1.20S	20 Nm	24 VAC/DC	2-Punkt	Motor ca. 24...57 sec./Feder 11...15 sec.	2 HS	557,00
DBF1.20S	20 Nm	24 VAC/DC	3-Punkt	Motor ca. 24...57 sec./Feder 11...15 sec.	2 HS	583,00
DMF1.20	20 Nm	24 VAC/DC	stetig, 0(2)...10VDC	Motor ca. 24...57 sec./Feder 11...15 sec.		489,00
DMF1.20S	20 Nm	24 VAC/DC	stetig, 0(2)...10VDC	Motor ca. 24...57 sec./Feder 11...15 sec.	2 HS	587,00
DAF2.20	20 Nm	230 VAC/DC	2-Punkt	Motor ca. 24...57 sec./Feder 11...15 sec.		506,00
DAF2.20S	20 Nm	230 VAC/DC	2-Punkt	Motor ca. 24...57 sec./Feder 11...15 sec.	2 HS	554,00
Elektrisches Zubehör*						
PF*	Stellungsgeber Aufputzmontage					69,00
PA*	Stellungsgeber Frontmontage					83,00
Regler und Fühler*						
RWB6/0.40*	Temperaturregler für externe Fühler			IP54		119,00
RWB6/0.40-A4015*	Temperaturregler mit integriertem Fühler			IP54		143,00
FKT11/200.1*	Kanalfühler, 200 mm			IP54		59,00
FKT11/300.1*	Kanalfühler, 300 mm			IP54		60,00
FWT11*	Feuchtraumfühler			IP54		39,00
Mechanisches Zubehör*						
ZGS-10*	Schutzgehäuse Standardantrieb			Achsdurchmesser 10 mm		89,00
ZGS-12*	Schutzgehäuse Standardantrieb			Achsdurchmesser 12 mm		89,00
ZGS-12-V*	Schutzgehäuse Standardantrieb			Vierkant-Achse 12 mm		95,00
ZGS-16*	Schutzgehäuse Standardantrieb			Achsdurchmesser 16 mm		89,00
ZGS-18*	Schutzgehäuse Standardantrieb			Achsdurchmesser 18 mm		89,00
ZGS-20*	Schutzgehäuse Standardantrieb			Achsdurchmesser 20 mm		89,00
ZGF-10*	Schutzgehäuse Federrücklaufantrieb (16 Nm)			Achsdurchmesser 10 mm		135,00
ZGF-12*	Schutzgehäuse Federrücklaufantrieb (16 Nm)			Achsdurchmesser 12 mm		128,00
ZGF-12-V*	Schutzgehäuse Federrücklaufantrieb (16 Nm)			Vierkant-Achse 12 mm		141,00
ZGF-16*	Schutzgehäuse Federrücklaufantrieb (16 Nm)			Achsdurchmesser 16 mm		135,00
ZGF-18*	Schutzgehäuse Federrücklaufantrieb (16 Nm)			Achsdurchmesser 18 mm		135,00
ZGF-20*	Schutzgehäuse Federrücklaufantrieb (16 Nm)			Achsdurchmesser 20 mm		135,00
ZGF08-12*	Schutzgehäuse Federrücklaufantrieb (8 Nm)			Achsdurchmesser 12 mm		135,00
ZGF08-18*	Schutzgehäuse Federrücklaufantrieb (8 Nm)			Achsdurchmesser 18 mm		135,00
ZGF20-22*	Schutzgehäuse Federrücklaufantrieb (20 Nm)			Achsdurchmesser 20 mm		135,00
ZK*	Klappenhebelsortiment bestehend aus ZKA, ZKG und ZKH					46,00

Technische Änderungen vorbehalten.
* nicht rabattfähig

Type	Bezeichnung					VK
Mischerantriebe						
MA1	16 Nm	24 VAC/DC	2-/3-Punkt	125 sec.		274,00
MA1.S	16 Nm	24 VAC/DC	2-/3-Punkt	125 sec.	2 HS	362,00
MM1.1	16 Nm	24 VAC/DC	stetig, 0(2)…10V, 0(4)…20mA	125 sec.		465,00
MM1.1S	16 Nm	24 VAC/DC	stetig, 0(2)…10V, 0(4)…20mA	125 sec.	2 HS	482,00
MA2	16 Nm	230 VAC	2-/3-Punkt	125 sec.		296,00
MA2.S	16 Nm	230 VAC	2-/3-Punkt	125 sec.	2 HS	360,00
Drehantriebe						
BVA5.1	Drehantrieb für RKDN	24 VAC/DC	stetig, 2-/3-Punkt	5 Nm		303,00
BVA5.2	Drehantrieb für RKDN	230 VAC	stetig, 2-/3-Punkt	5 Nm		303,00
BVA10.1	Drehantrieb für RKDN	24 VAC/DC	stetig, 2-/3-Punkt	10 Nm		359,00
BVA10.2	Drehantrieb für RKDN	230 VAC	stetig, 2-/3-Punkt	10 Nm		359,00
S2.VA/BVA	Zubehör zu MDA/BVA				2 HS	117,00
Kleinventilantriebe						
VA115.1	Thermischer-Antrieb	24 VAC	2-Punkt	115 N		85,00
VA115.2	Thermischer-Antrieb	230 VAC	2-Punkt	115 N		85,00
VA115.1M	Thermischer-Antrieb	24 VAC	stetig	115 N		167,00
VA120.1	Motor-Antrieb	24 VAC/DC	3-Punkt	120 N		178,00
VA120.2	Motor-Antrieb	230 VAC	3-Punkt	120 N		208,00
VA120.1M	Motor-Antrieb	24 VAC/DC	stetig, ohne Rückmeldung	160 N		185,00
VA120.1MR	Motor-Antrieb	24 VAC/DC	stetig, mit Rückmeldung	160 N		204,00
Ventilantriebe bis 500 N						
VA250.1	Ventilantrieb	24 VAC	stetig, 2/3-Punkt	250 N		296,00
VA250.2	Ventilantrieb	230 VAC	stetig, 2/3-Punkt	250 N		296,00
VA500.C1	Ventilantrieb	24 VAC	stetig, 2/3-Punkt	500 N		384,00
VA500.C2	Ventilantrieb	230 VAC	stetig, 2/3-Punkt	500 N		384,00
VA500.1F	Ventilantrieb	24 VAC/DC	stetig, 2/3-Punkt	500 N		580,00
S2.VA250	Zubehör zu VA250/500				2 HS	117,00
Ventilantriebe ab 500 N						
VA1000.1	Ventilantrieb	24 VAC	3-Punkt	1000 N		1565,00
VA1000.1M	Ventilantrieb	24 VAC	stetig	1000 N		1880,00
VFA2000.1E	Ventilantrieb, Feder, Welle ein	24 VAC/DC	stetig, 2-/3-Punkt	2000 N		1990,00
VFA2000.1A	Ventilantrieb, Feder, Welle aus	24 VAC/DC	stetig, 2-/3-Punkt	2000 N		1990,00

Mindermengenzuschlag € 30,– für Nettobestellungen unter € 150,–
Alle Preise exkl. 20 % MwSt. vorbehaltlich Satz- und Druckfehler.
Mit Erscheinen dieser Preisliste verlieren alle vorherigen ihre Gültigkeit.

Allgemeine Verkaufs- und Lieferbedingungen

Für unsere Lieferungen bzw. sonstigen Leistungen gelten ausschließlich die gesetzlichen Vorgaben. Vom Gesetz abweichende Einkaufbedingungen des Bestellers werden von uns nicht anerkannt.

1. Angebote

1.1 Die zu unseren Angeboten gehörigen Unterlagen, wie Abbildungen, Zeichnungen, Gewichts-, Maß-, Leistungs- und Verbrauchsangaben sind nur zum Zeitpunkt der Angebotslegung verbindlich.
Konstruktionsbedingte Änderungen behalten wir uns vor.

1.2 An Kostenvoranschlägen, Zeichnungen und allen anderen Unterlagen behalten wir uns sämtliche Rechte vor, sie dürfen Dritten weder zugänglich gemacht, noch für deren Zwecke verwendet werden.

2. Annahme der Bestellung

2.1 Die Bestellung gilt erst dann als angenommen, wenn sie von uns schriftlich (per Mail oder Post) bestätigt worden ist. Für Art und Umfang von Lieferungen und Leistungen ist unsere Auftragsbestätigung maßgebend. Zusagen oder Nebenabreden sowie überhaupt mündliche, fernmündliche oder fernschriftliche Ergänzungen und Abänderungen werden für uns erst dann verbindlich, wenn wir sie schriftlich bestätigen.

3. Preise- und Zahlungsbedingungen

3.1 Die Preise verstehen sich einschließlich Verpackung, ab Lager Wien. Der Versand erfolgt üblicherweise per Paketdienst. Darüberhinaus gehende Kosten, die aufgrund spezieller Versandwünsche des Kunden entstehen, werden gesondert in Rechnung gestellt. Das gleiche gilt für Spezialverpackungen.

3.2 Rechnungen sind zahlbar innerhalb von 30 Tage netto ab Rechnungsdatum.

3.3 Im Falle der Säumigkeit sind wir berechtigt, Verzugszinsen in der Höhe von 5 % über dem Diskontsatz geltend zu machen, ebenso außergerichtliche Kosten und Spesen, insbesondere Gebühren des Kreditschutzverbandes von 1870.

3.4 Die Zurückhaltung von Zahlungen oder die Aufrechnung mit von uns bestrittenen Gegenforderungen des Bestellers sind ausgeschlossen.

3.5 Tritt in den Vermögensverhältnissen des Bestellers eine wesentliche Verschlechterung ein oder werden Umstände bekannt, die seine Kreditwürdigkeit mindern, sind wir zur Änderung der Zahlungsbedingungen oder zum Rücktritt vom Vertrag berechtigt.

4. Lieferfristen

4.1 Die Lieferfrist beginnt mit Absendung der Auftragsbestätigung, keinesfalls jedoch vor Beibringung allfälliger vom Besteller zu beschaffenden Unterlagen oder Genehmigungen zu laufen. Lagerhaltige Ware, auch solche, die von Ihnen für den laufenden Bedarf definiert wird, liefern wir innerhalb von 48 Stunden per Paketdienst aus.
Ausgenommen sind Sonderanfertigungen, für die die Lieferzeit erst nach Anfrage festgelegt werden kann. Sollten Sie es wünschen, kann nach telefonischer Vereinbarung die Ware auch abgeholt werden.

5. Eigentumsvorbehalt

5.1 Wir behalten uns das Eigentum am Liefergegenstand bis zur vollständigen Bezahlung aller uns aus diesem Vertrag zustehenden Forderungen, vor. Weiters weisen wir darauf hin, dass Sonderangebote, Sonderbestellungen und NICHT-Lagerware vom Umtausch und Rückgabe ausgeschlossen sind.

6. Allgemeine Bestimmungen

6.1 Erfüllungsort ist unser ausliefernder Firmensitz, ausschließlicher Gerichtsstand ist Wien. Bei Rechtsstreitigkeiten aus dem Vertrag gilt österreichisches Recht.

7. Garantie

7.1 Auf unsere Antriebe gewähren wir eine Garantiezeit von zwei Jahren, gerechnet ab dem Produktionsdatum, welches auf den Antrieben vermerkt ist bzw. einem Jahr nach Rechnungsstellung.
Sollte es innerhalb von zwei Jahren eine berechtigte Reklamation geben, wird der Antrieb von uns kostenlos ausgetauscht. Schäden, die auf unsachgemäße Handhabung, Falschanschlüsse, Manipulation oder ähnliches aufgetreten sind, können nicht berücksichtigt werden. Defekte Antriebe werden in unser Stammhaus zur Überprüfung gesandt und nach Freigabe von uns gutgeschrieben. Sollte keine Garantie vorliegen, wird der Antrieb je nach Kundenwunsch zurückgesandt oder entsorgt. Kosten für Ein- oder Ausbau sowie allfällige Reise- und Transportkosten gehen zu Lasten des Bestellers.

Mindermengenzuschlag € 30,– für Nettobestellungen unter € 150,–
Alle Preise exkl. 20 % MwSt. vorbehaltlich Satz- und Druckfehler.
Mit Erscheinen dieser Preisliste verlieren alle vorherigen ihre Gültigkeit.

Sitz der Gesellschaft: Wien, HG Wien FN 85183 w, UID: ATU19173702, ARA-Nr.: 8016, DVR 0759368

HAVLICEK GMBH
Schuhfabrikgasse 17, 1230 Wien
Tel.: +43 1 8887976
eMail: office@joventa.at
www.joventa.at


HAVLICEK
Ihr JOVENTA® Partner.
www.joventa.at
HAVLICEK GMBH, Schuhfabrikgasse 17, 1230 Wien
Tel.: +43 1 8887976, eMail: office@joventa.at
www.joventa.at
241126